

2de Verdieping

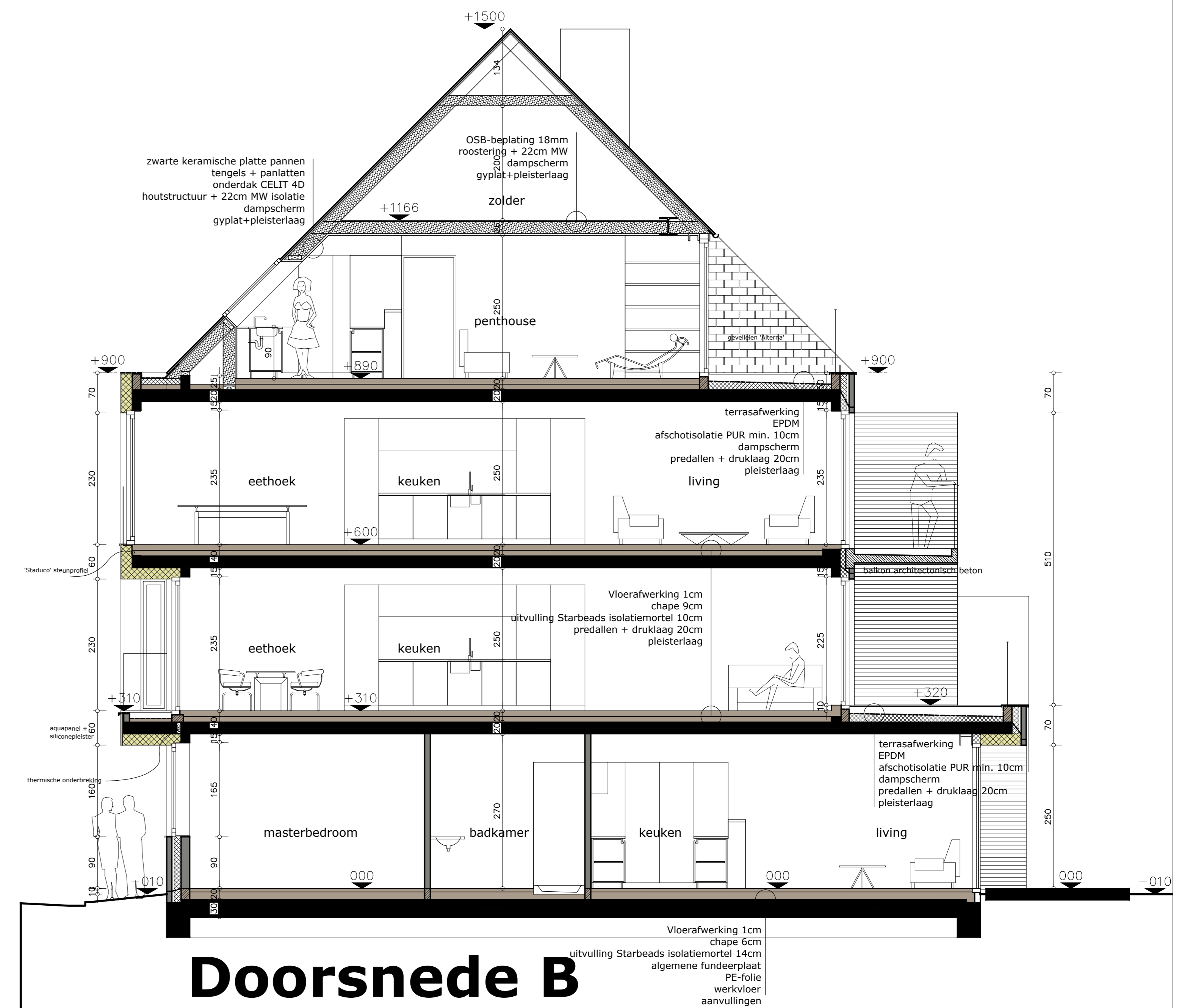

Doorsnede B

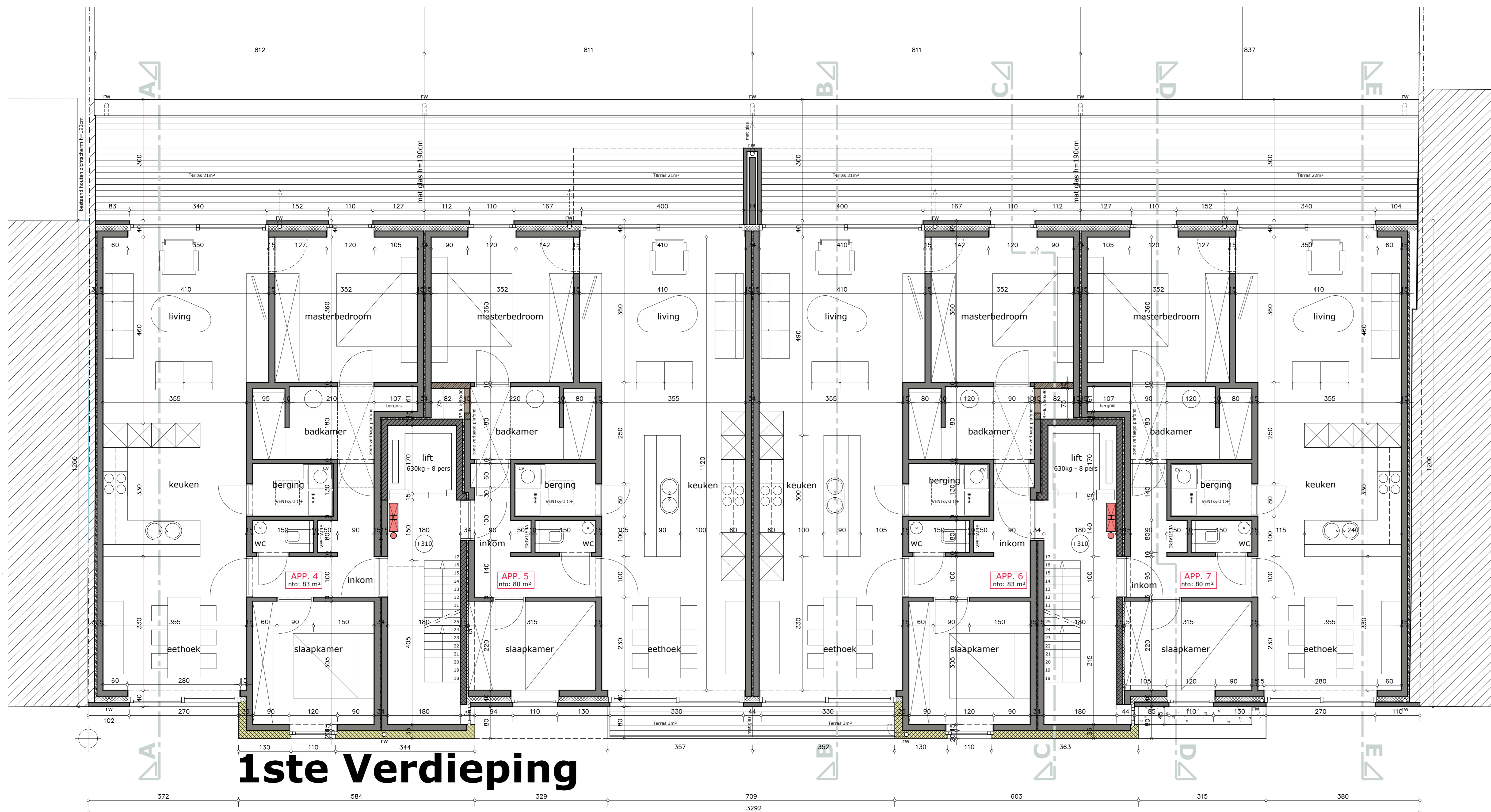

1ste Verdieping

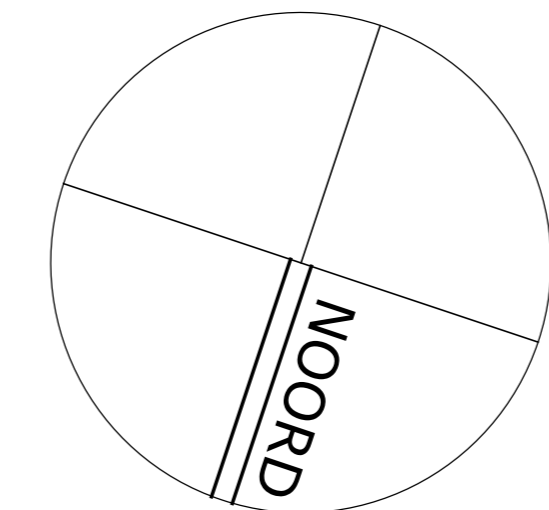

Legende

- Bestaand en blijvend
- Afbraak
- Beton
- snelbouw metselwerk
- metselwerk betonblokken
- Lichte scheidingswand
- siliconepleister op isolatie
- axiale muurhaspel
- RF 30+ brandwerende deur (+ = zelfsluitend)
- Regenwater
- Afvalwater
- Fecaliën
- Gabariet links
- Gabariet rechts
- Aanduiding doorsnede
- poederblusser 6 kg ABC

Alle maten & afmetingen zijn ter plaatse grondig te controleren. Alle stabiliteits- en betonberekeningen zijn ten laste van de aannemer (ook de erelonen hiervoor), tenzij er een stabiliteitsingenieur is aangesteld (zie lastenboek). Ze moeten opgemaakt worden door een bevoegd ingenieur vóór de aanvang der werken. Eventuele sonderingsproeven (nieuwbouw) zijn reeds uitgevoerd, zie studie I.r. Voor aanvang der werken laat de aannemer op zijn kosten een tegensprekelijke plaatsbeschrijving opmaken van alle aanpalende eigendommen (kosten ten laste van de aannemer). Uitvoeringen in tegenstelling met het goedgekeurde bouwplan, zonder schriftelijk akkoord (vb. via werkverslag) van de architect, ontstaat deze laatste van alle verantwoordelijkheid ter zake.

Brandpreventiemaatregelen

- Alle wanden en plafonds tussen de wooneenheden: RF 1h
- De traphal is voorzien van veiligheidsverlichtingsarmaturen en brandmelders.
- Brandhalsen en 6kg ABC poederblussers volgens aanduiding op plan
- Elk appartement wordt voorzien van een eigen blusapparaat.
- Rookmelders per appartement, conform decreet 09 mei 2008

BOUWAANVRAAG

Residentie I M P A L A : nieuwbouw 12 appartementen met garages

Doorsnede B
PLANNEN 1ste & 2de VERDIEPING

Bvba WESTHOEKVILLAS - p/a dhr. Geert Serpieters

Nieuwstraat 6 bus 0001 - 8630 Vesme
050/ 73 85 30 - 0496/ 36 38 42 - info@westhoekvillas.be

Gistelsesteenweg 365-375 te 8200 St-Andries Brugge

Provincie West-Vlaanderen
27e afdeling Sectie D nrs. 261c9, 261b10, 261a10, 261e9 en 261f10

Blad 3/6

Schaal: 1/50, tenzij anders vermeld
dossiernr. 1119

1. 07/04/2020 - opmaak plannen bouwaanvraag

2.

3.

4.

5.

6.

BOUWHEER ANNEMER ARCHITECT



Erk. J. van der Vaet
8000 Brugge
050 67 51 16
RWF: BE 043 73 728
WV: BE 043 000 000 000
www.van-der-vaet.be