

GELIJKVLOERS - LOT 2A

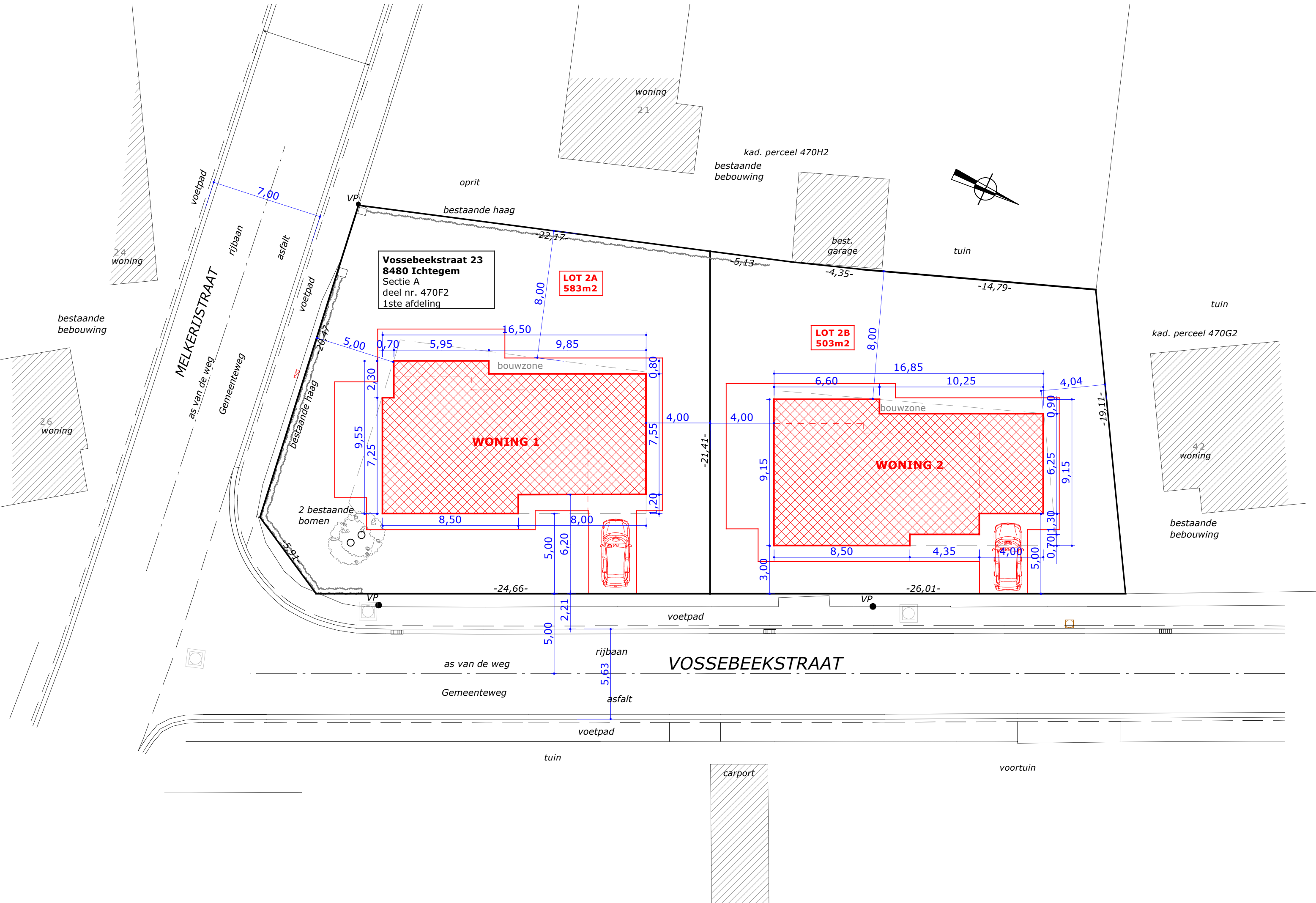

**Vossebeekstraat 23
8480 Ichtegem**
Sectie A
deel nr. 470F2
1ste afdeling

**LOT 2A
583m²**

**LOT 2B
503m²**

WONING 1

WONING 2

MELKERIJSTRAAT

VOSSEBEEKSTRAAT

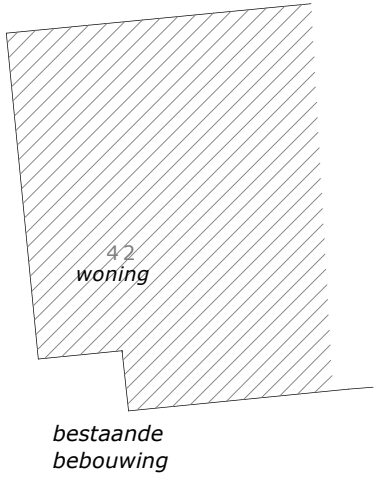
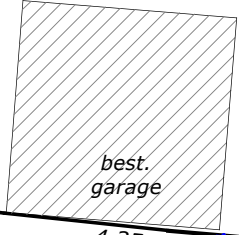
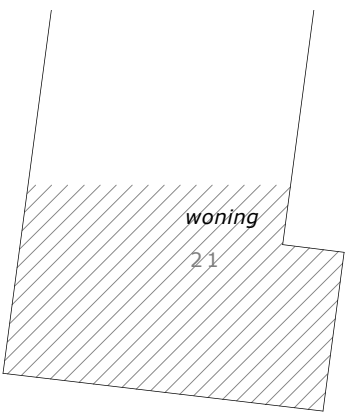
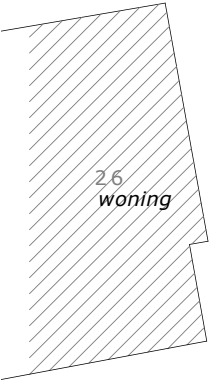
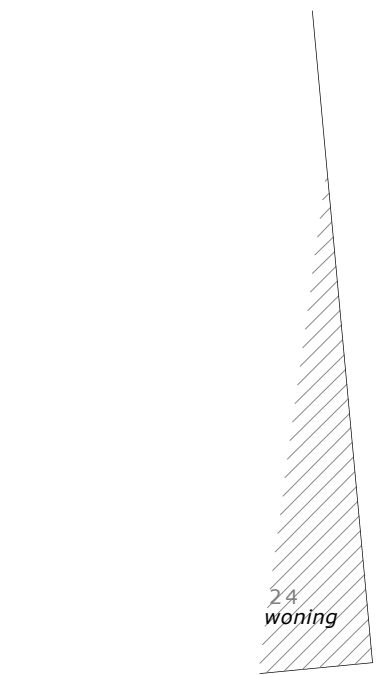
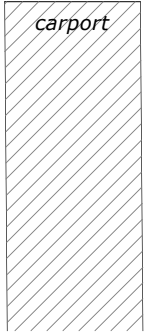
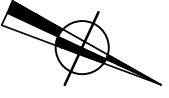

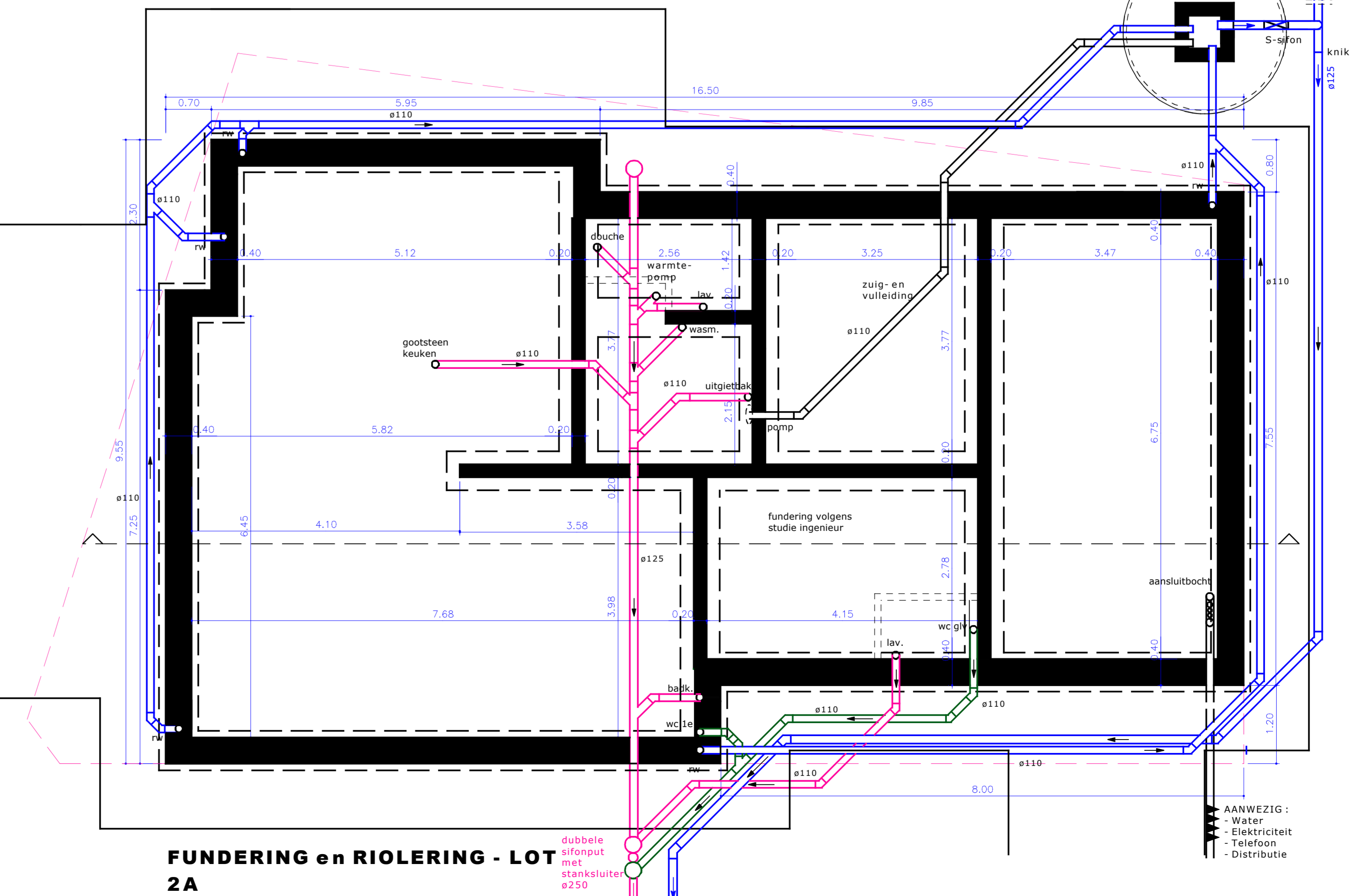
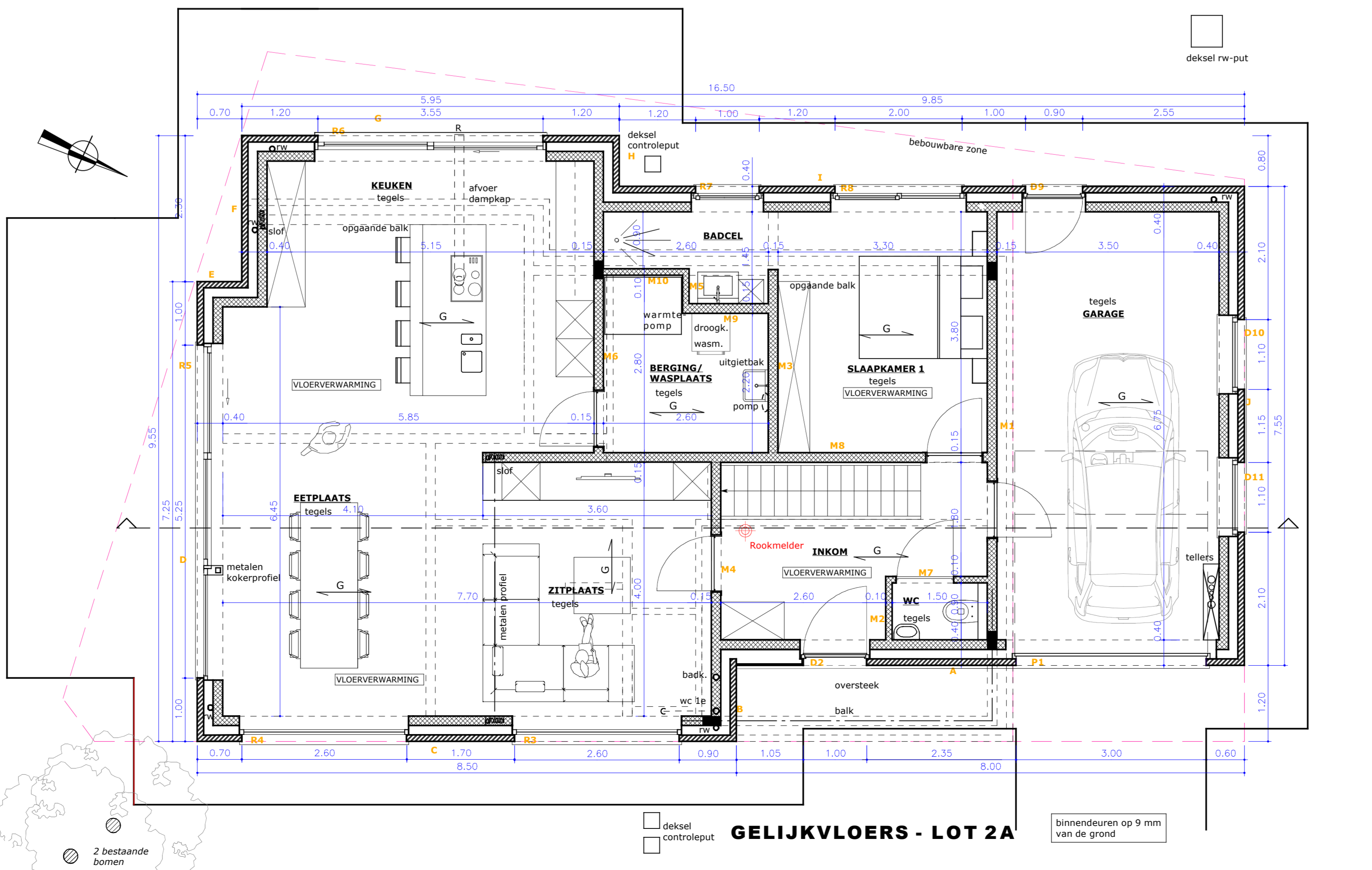
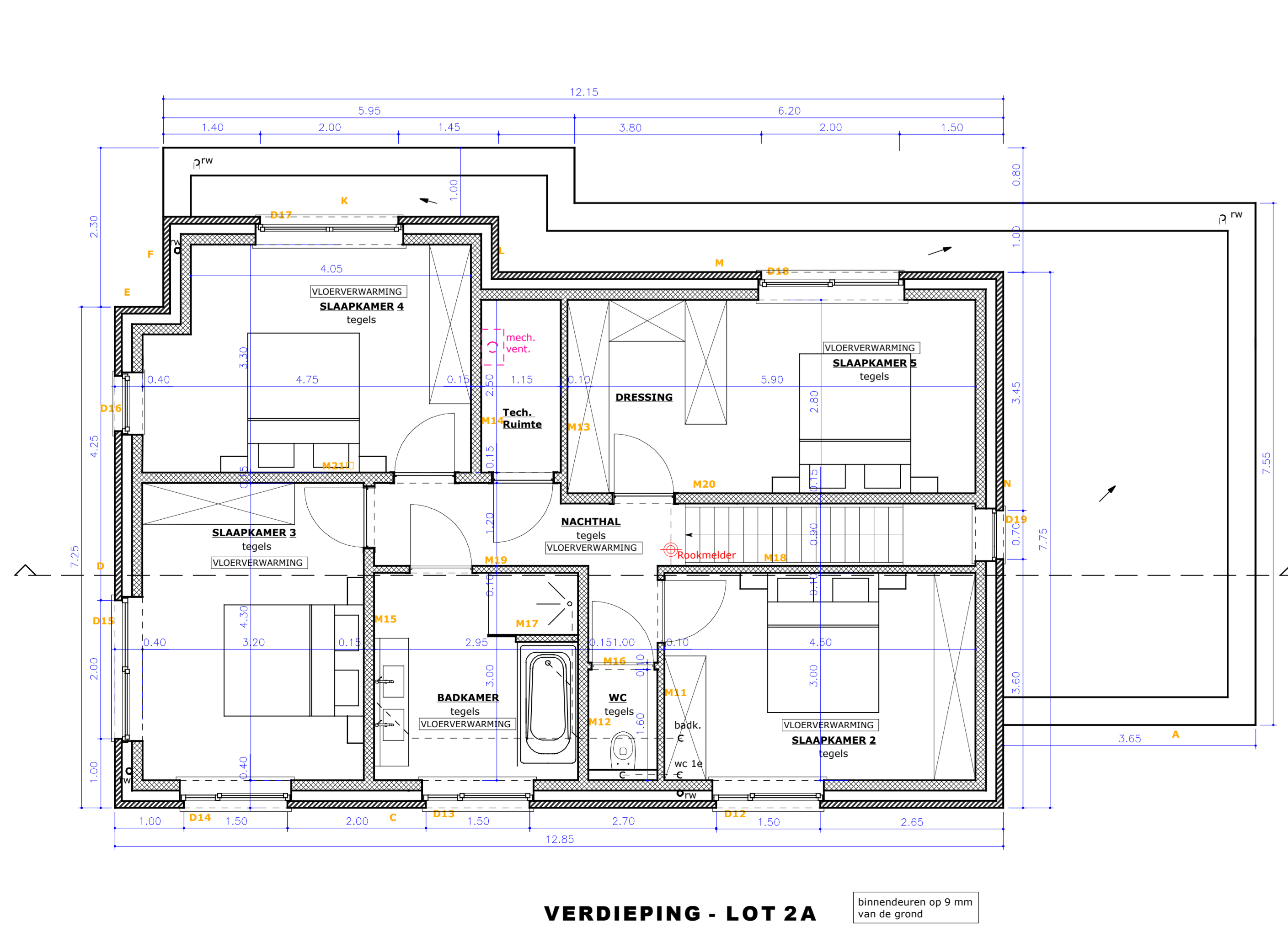
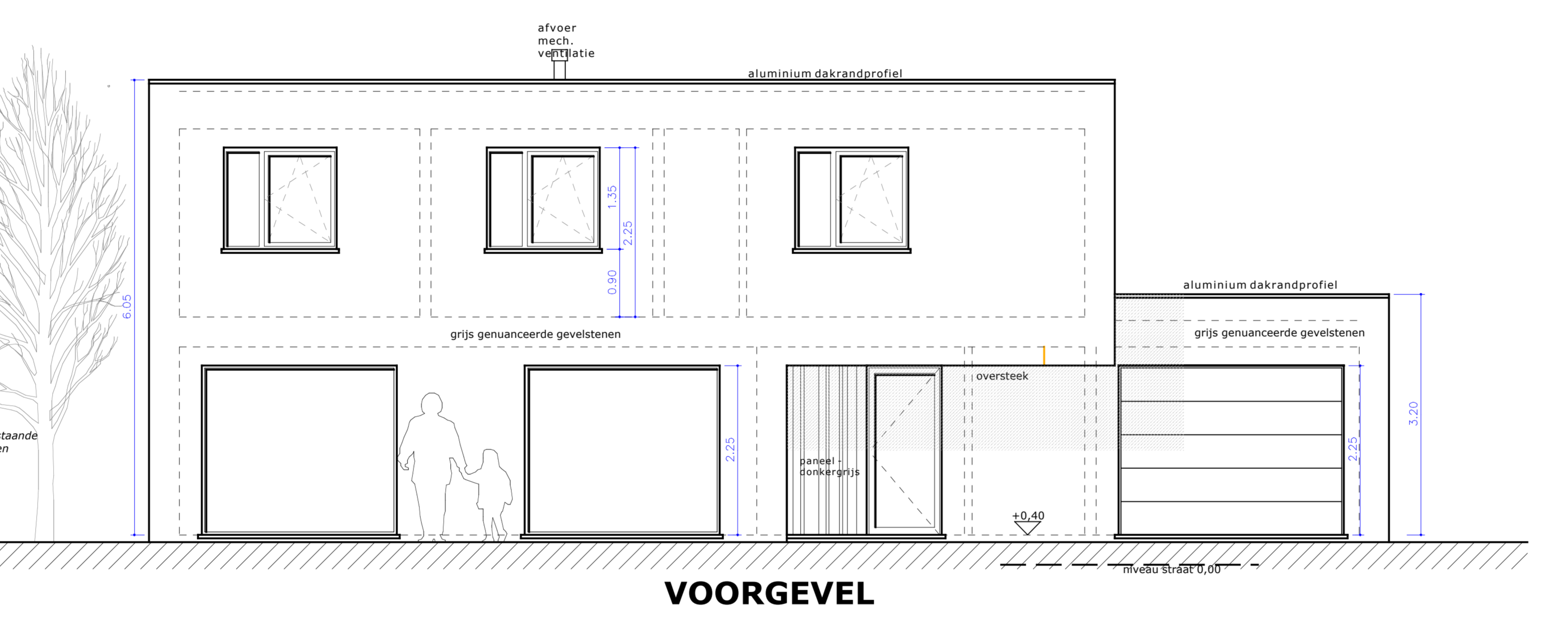
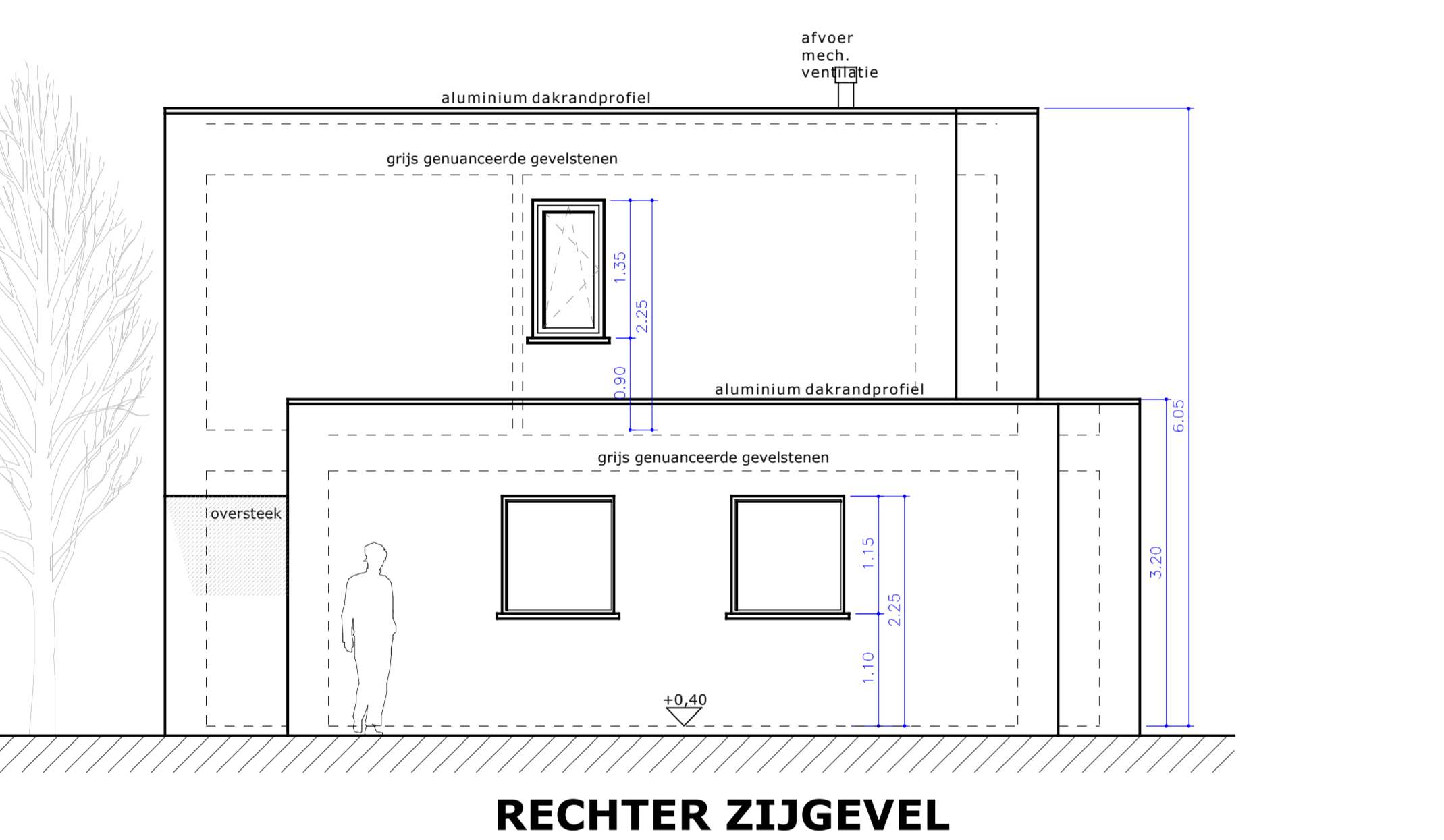
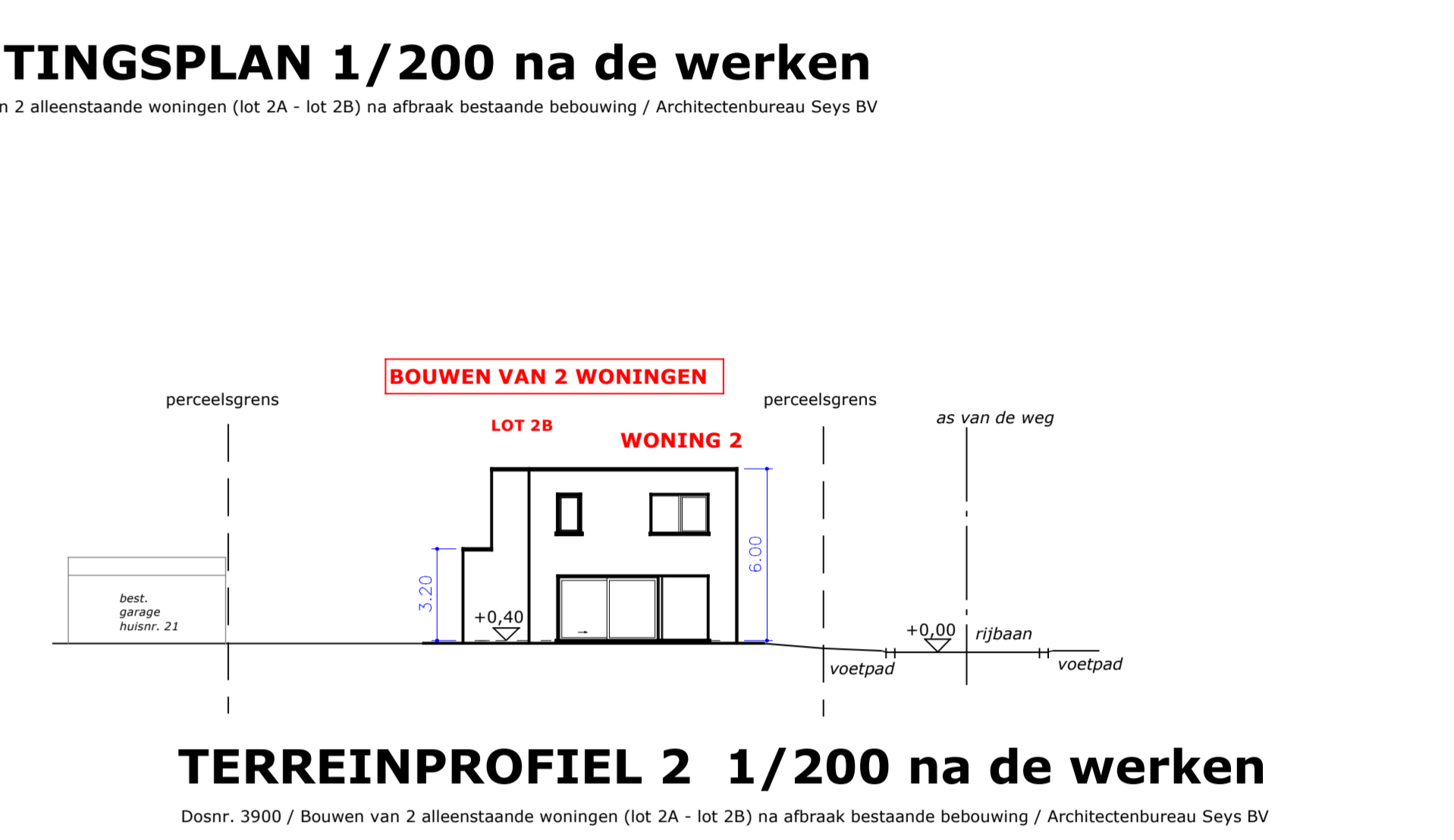
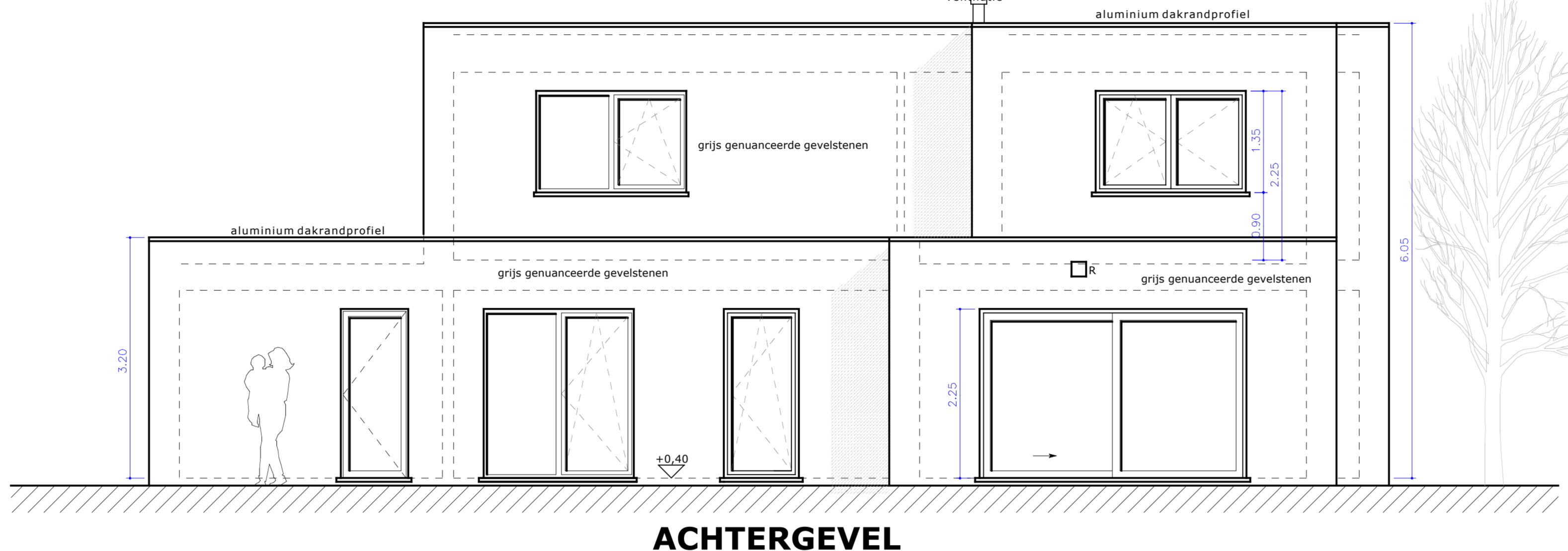
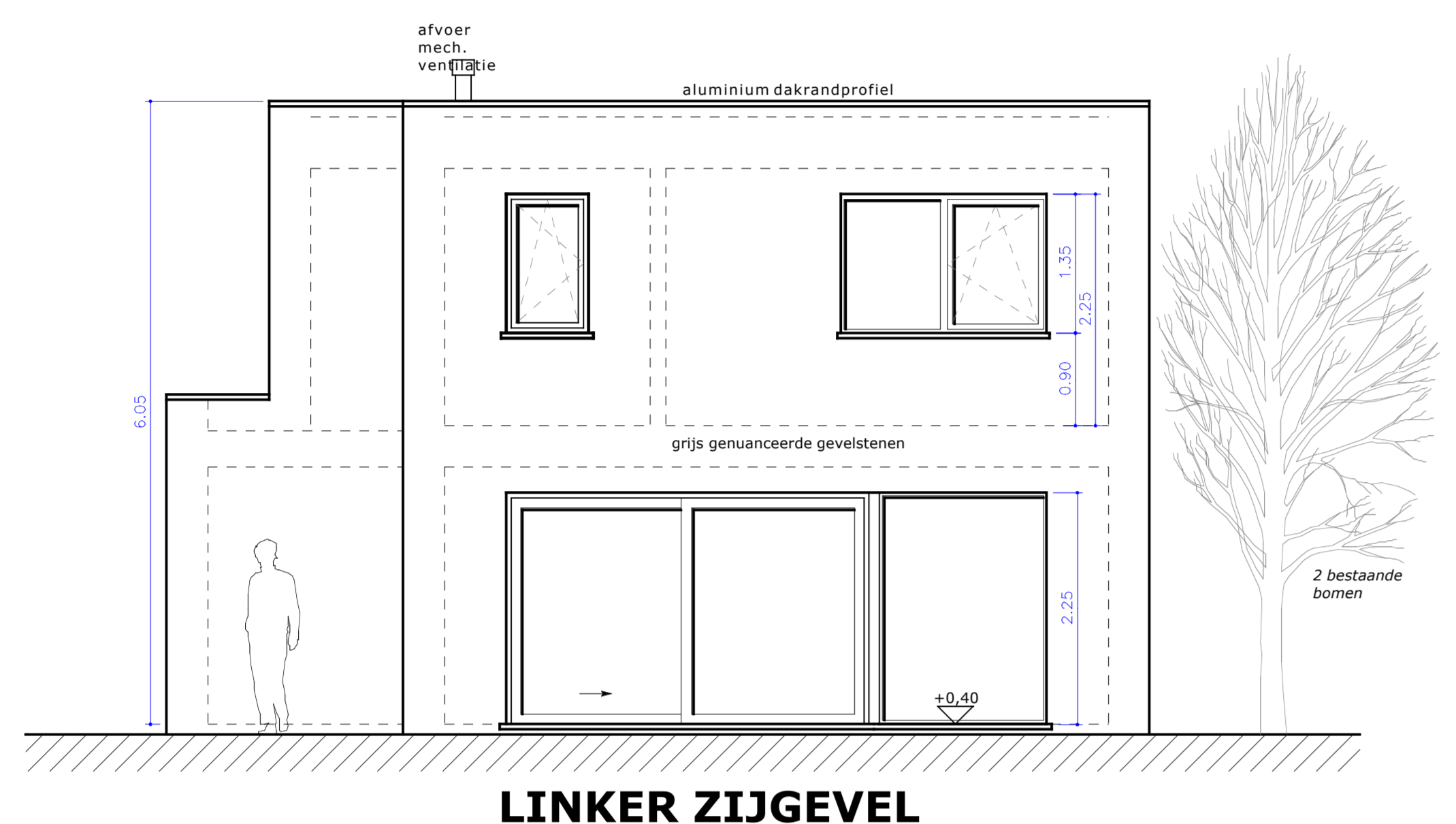
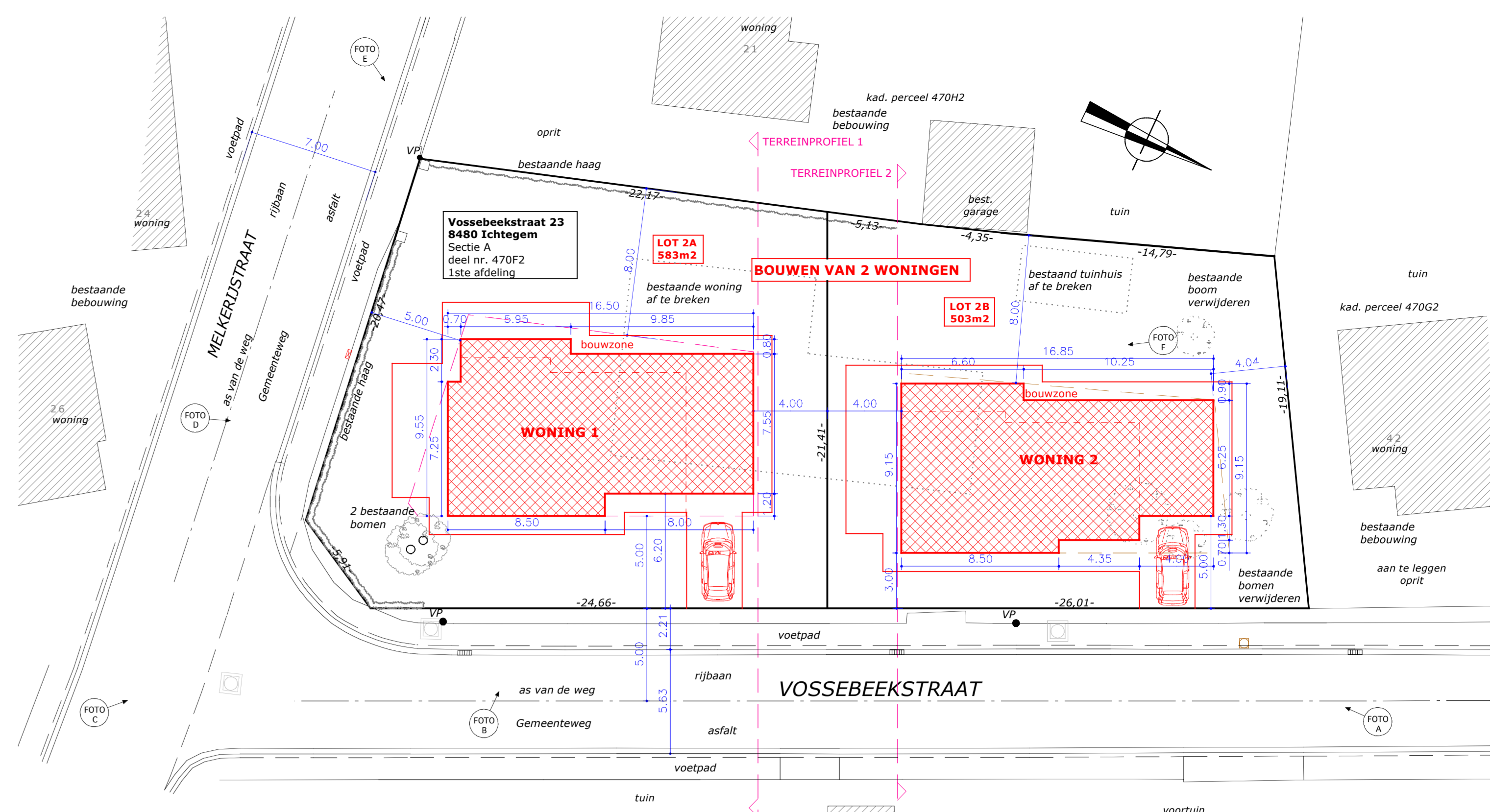
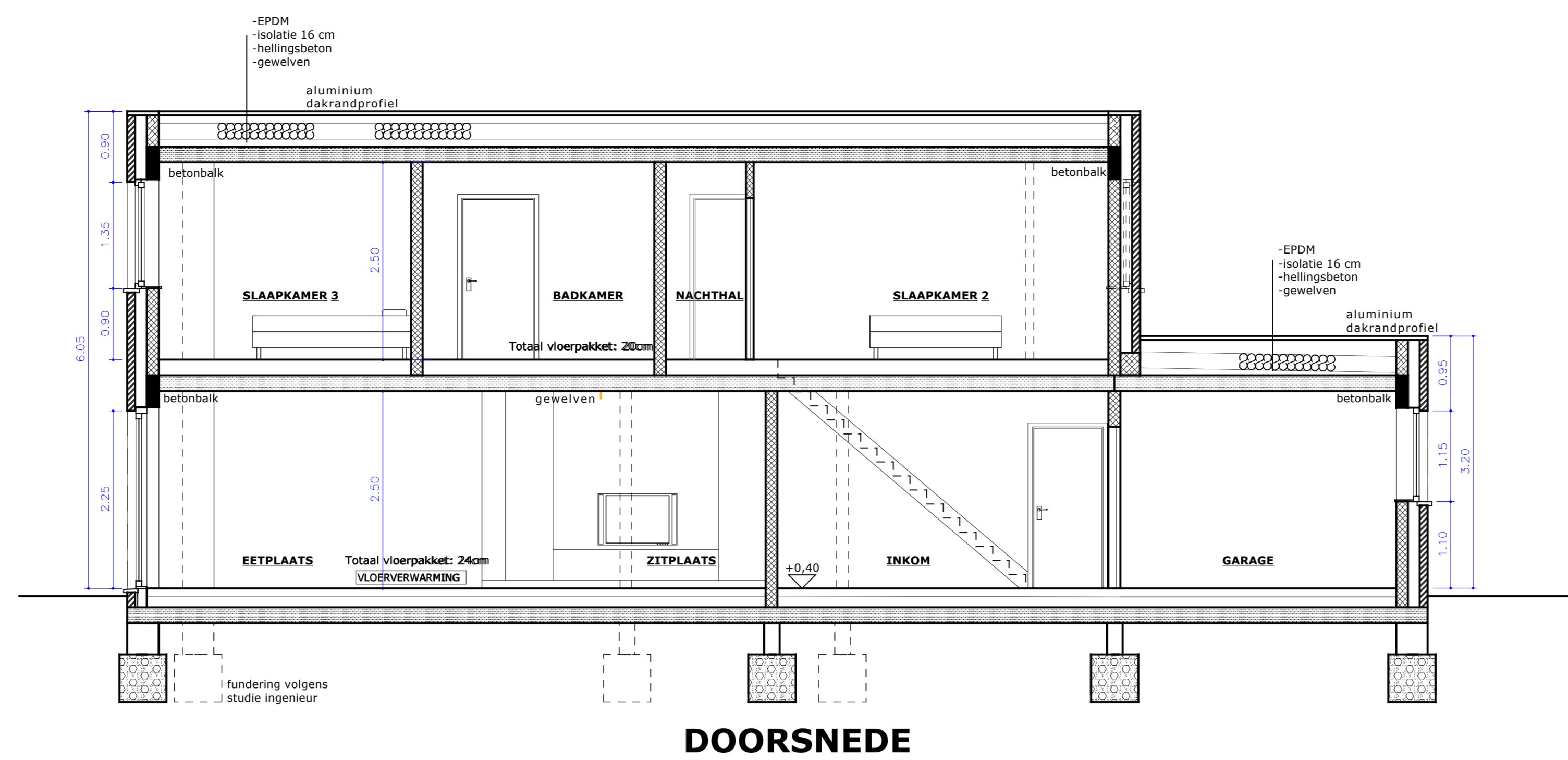

GEVELS	Gevelstenen : Grijs genuanceerd + panelen donkergrijs
RAMEN	Schrijfwerk : PVC kleur: Zwart
BINNENMUREN	Snelbouwsteen + Harde isolatieplaat
DAK	Plat dak - EPDM
BINNENDEUREN	Om te schilderen
DUBBEL GLAS	Schrijfwerk: overal u-waarde 1,0W/mK
ROLLUIKEN	/
VERWARMING	Warmtepomp
GEBOUW AANGESLOTEN OP	JA
WATERLEIDING	NEEN
ELEKTRISCH NET	RIOLERING R GASLEIDING G
GAVERBETON	ISOLATE
RADIATOR	BETONKUSSEN
GEWAPEND BETON	HOLLE GEVELLEN
BUITENMUUR	BINNENMUUR 15 / 20
RIOLERING	RIOLERING R GASLEIDING G
ISOLATE	ROOSTERING
BETONKUSSEN	VERL. ROOSTER
HOLLE GEVELLEN	VERSTERKING
BINNENMUUR 15 / 20	BINNENMUUR 10
PROVINCIE WEST - VLAANDEREN	
BOUWPLAATS	ICHTEGEM
LIGGING	Vossebeekstraat (LOT 2A - LOT 2B)
KADASTER	1ste afdeling sectie A nr(s). 470F2
BOUWHEER	WESTHOEKVILLAS
ADRES	Gezien en goedgekeurd + datum + handtekening
Betreft	BOUWEN VAN 2 ALLEENSTANDE WONINGEN (Lot 2A - Lot 2B) na afbraak bestaande bebouwing
Verkavelingsvergunning	W/190/1 (goedgekeurd dd. 9 maart, 1981).
Bouwvergunning	R.I.P. P. Seys
Baan	GEMEENTEWEG
BESTAAND AF TE BREKEN NIEUW	De opmerkingen van het bestuur van steelebouw en R.O. op van het gemeentebestuur nauwkeurig gevolgd
OPENBARE BESTUREN	
UITVOERING	
Opgemaakt door:	Architectenbureau Seys bv
Architect	P. Seys
Tel	051/500 338
blad	1/2
Schaal	2 cm/m
blad	3900
volledig plan (lot 2A)	WEST



VERDIEPING - LOT 2A