

INPLANTINGSPLAN 1/200 na de werken

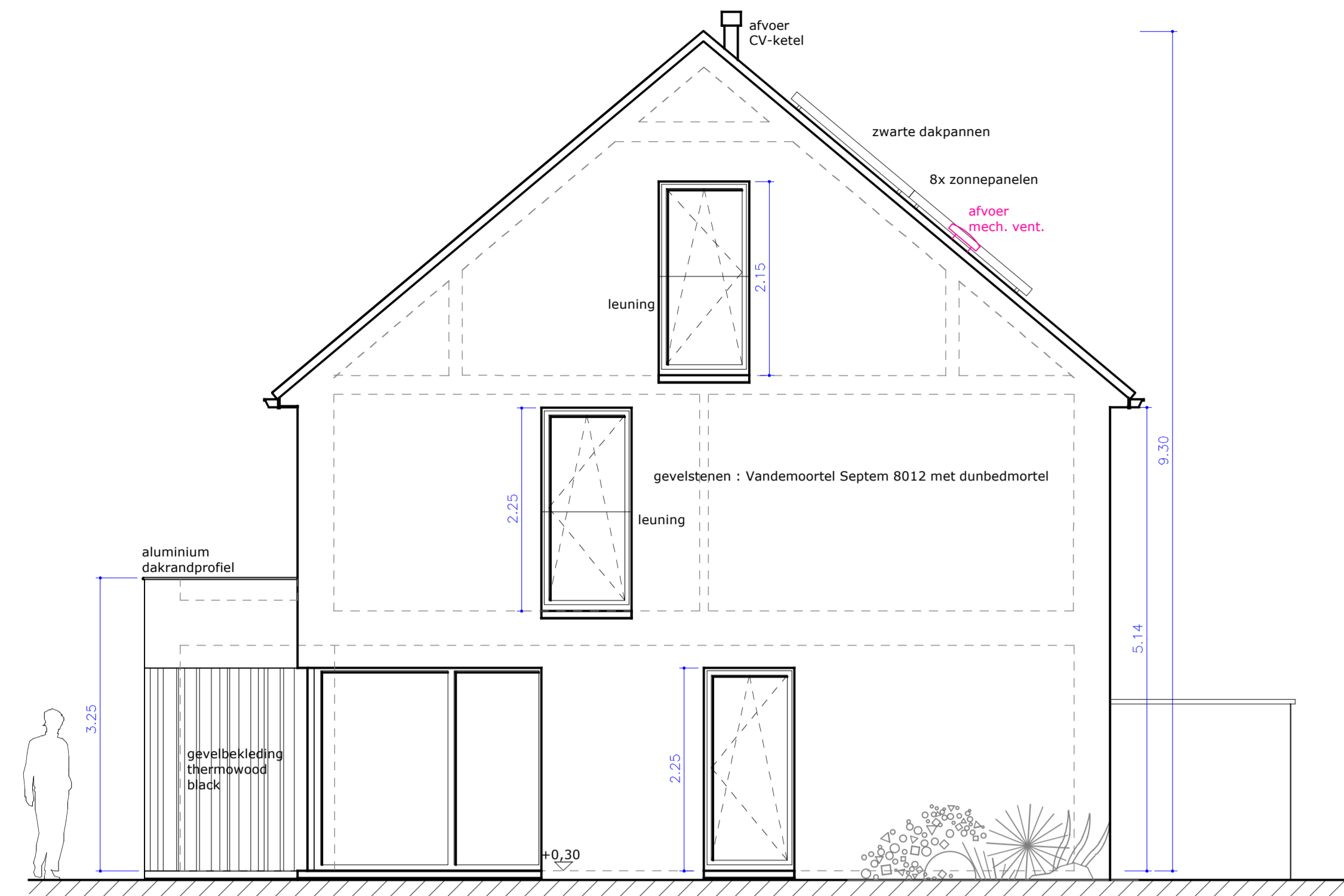

RECHTER ZIJGEVEL

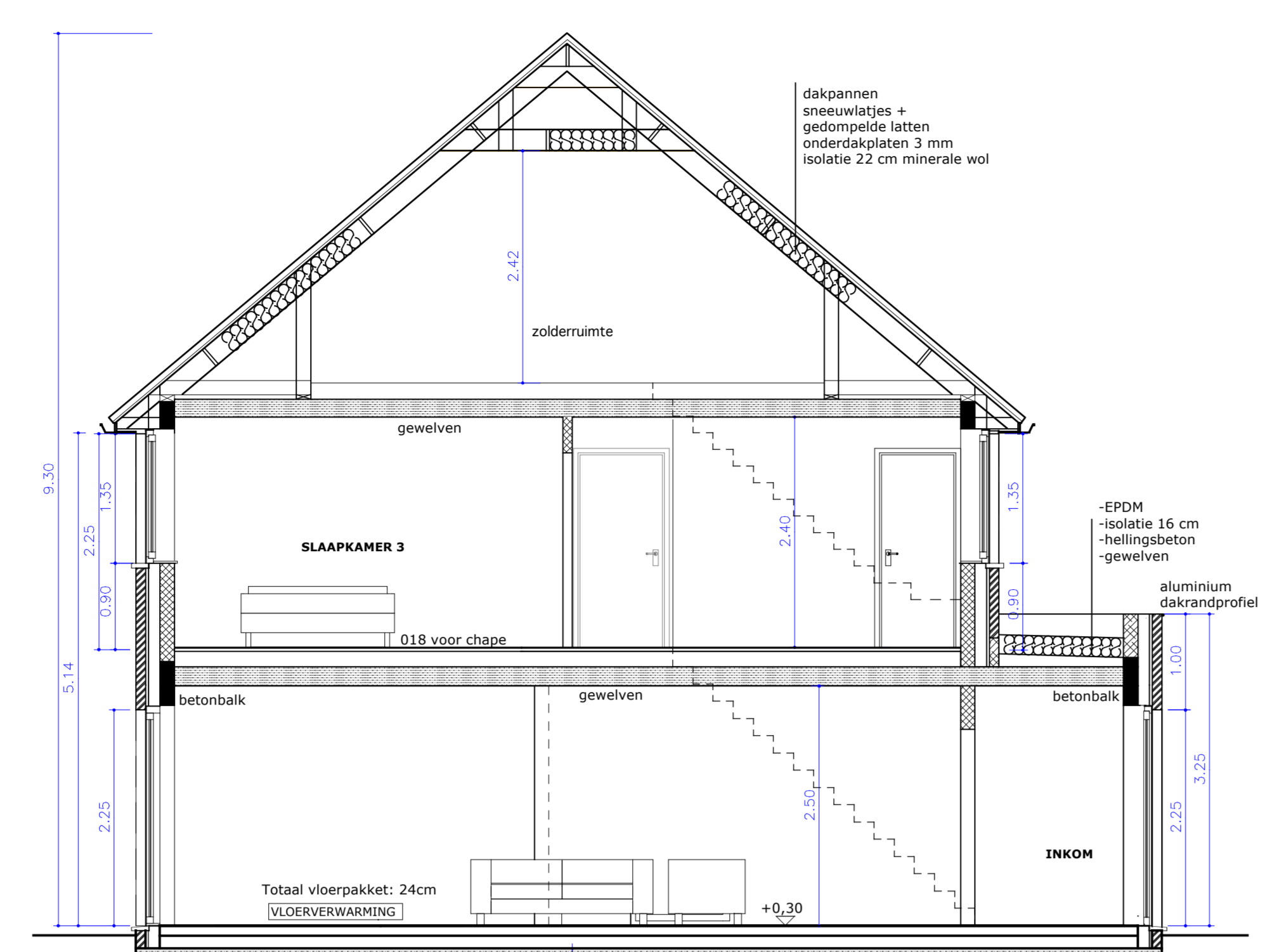

DOORSNEDE

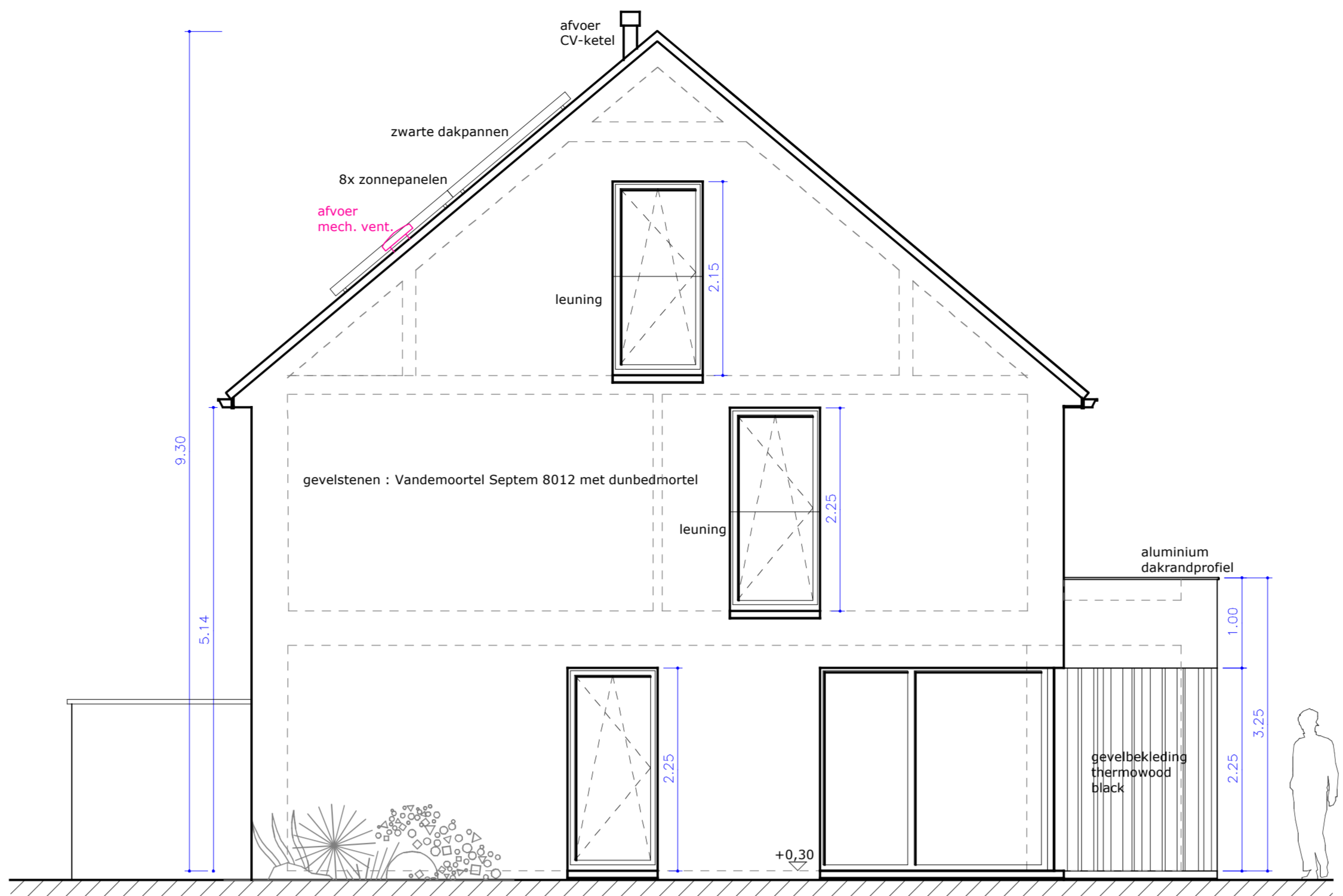

LINKER ZIJGEVEL

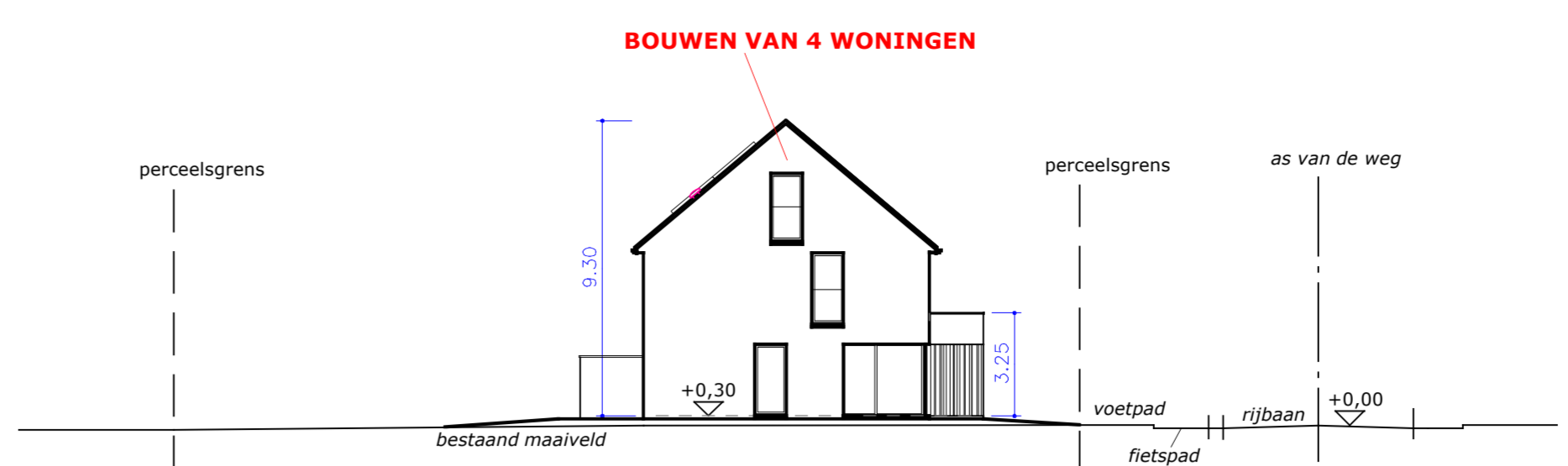

TERREINPROFIEL 1/200 na de werken

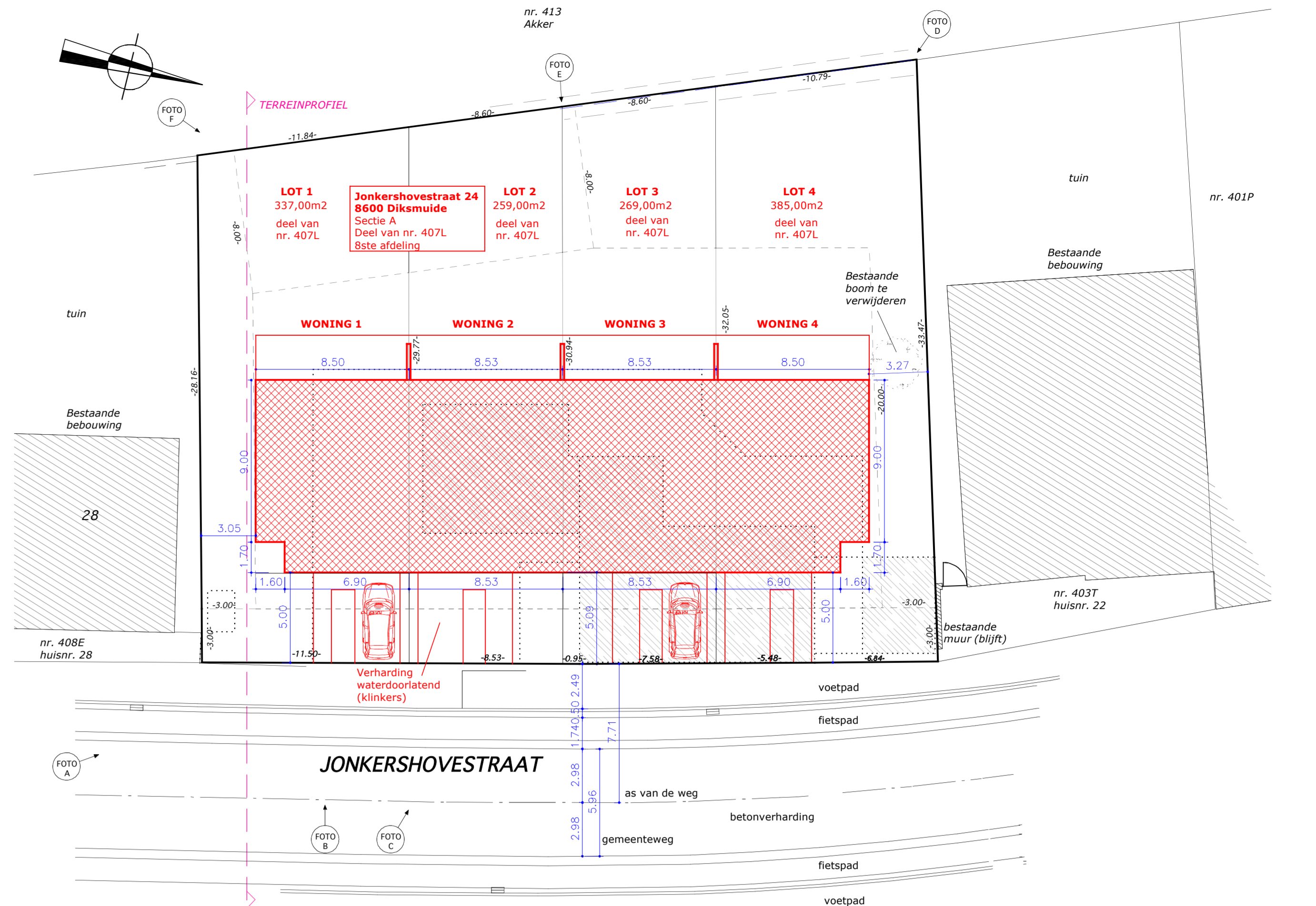

INPLANTINGSPLAN 1/200 na de werken

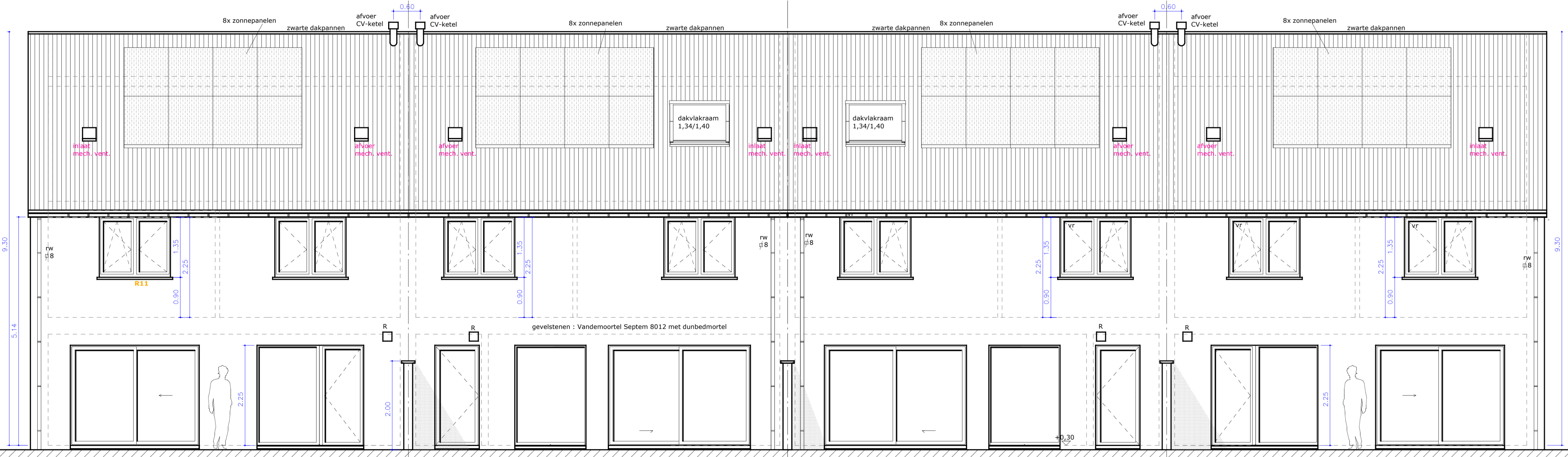

ACHTERGEVEL



VOERGEVEL

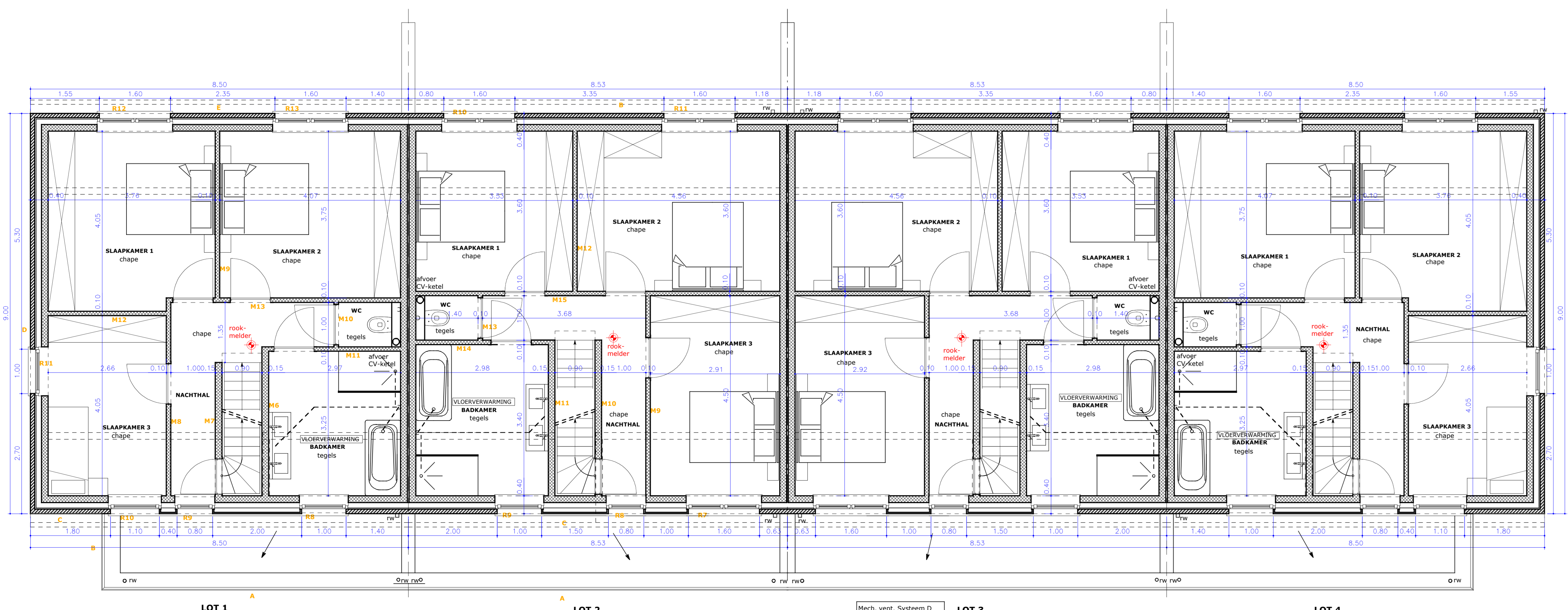

VERDIEPING

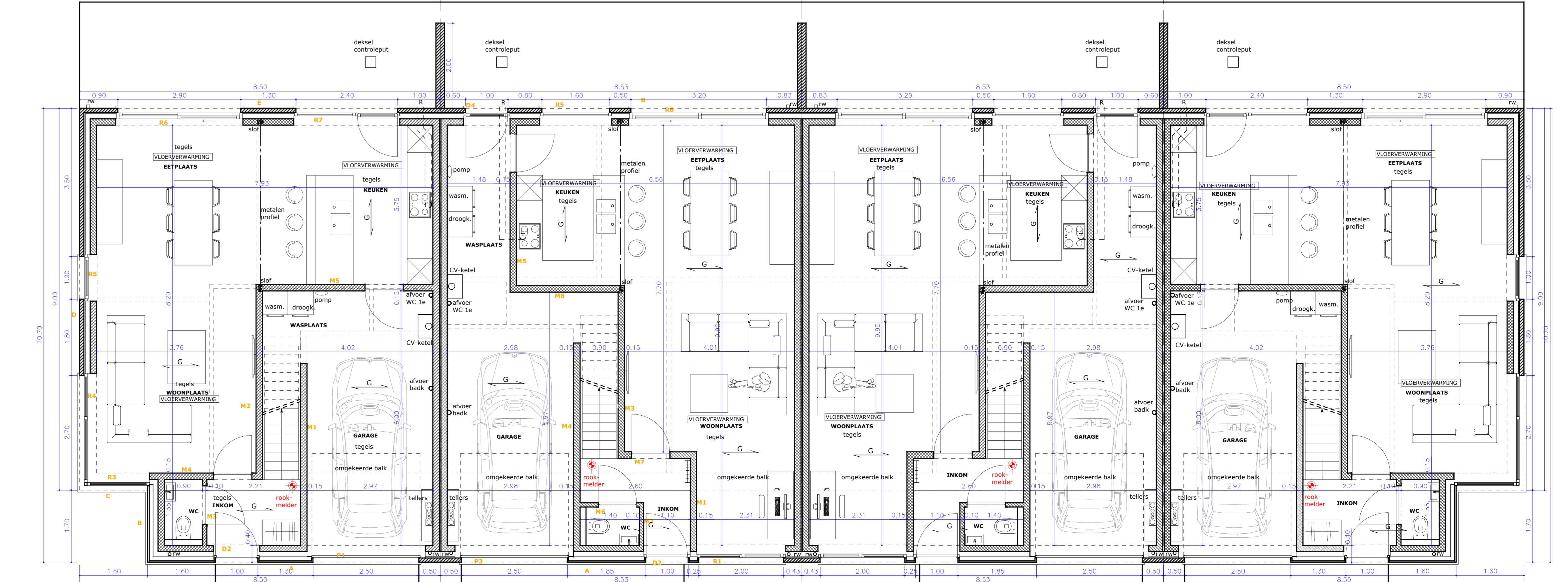

GELIJKVLOERS

GEVELS	Gevelstenen : Vandemoortel Septem 8012 met durbedmortel
RAMEN	Gevelbekleding : Thermowood black
BINNENMUREN	Schrijfwerk : Aluminium kleur: Zwart (Raf 9011 - structuurtaak)
DAK	Sneebouwsteen + Harde isolatieplaat
BINNENDEUREN	Hellend dak : zwarte dakpannen - EPDM
DUBBEL GLAS	Om te schilderen
ROLLUKEN	Schrijfwerk: overal u-waarde 1,0W/mk
VERWARMING	CV op gas

GEDELVW AANGESLOTEN OP	JA	NEEN	Afvoeren RWA uit te voeren in gruis buizen
WATERLEIDING	W	AS	Afvoeren DWA uit te voeren in rood-oranje buizen
ELEKTRISCH NET	E	ISOLATIE	ROOSTERING
GRAANVERBODEN	ISOLATIE	ROOSTERING	VERSTERKING
RADIATOR	BETONWISSELEN	VERSTERKING	VERSTERKING
GEWAPEND BETON	HOLLE GEWELVEN	BINNENMUUR 15 / 20	BINNENMUUR 10

BOUWPLAATS	PROVINCIE WEST - VLAANDEREN
	DIKSMUIDE
	LIGGING : JONKERSHOVESTRAAAT 24 (LOT 1 t/m 4)
	KADASTER : Bode afdeling sectie A nr(L). 407L

BOUWHEER	WESTHOKVILLAS
ADRES	Gezien en goedgekeurd + datum + handtekening
	Nieuwstraat 6 Bus 001
	8630 Verreine
	0496 / 38 38 42

Betref :	BOUWEN VAN 4 WONINGEN na afbraak bestaande bebouwing
Verkavelingsvergunning:	Bouwvergunning:
B.L.U.P.:	Baan: GEMEENTEWEG

BESTAAND APT TE BREKEN	De opmerkingen van het bestuur van stedebouw en K.O. en van het gemeentebestuur worden nauwkeurig gevolgd
OPENBARE BESTUREN	

UITVOERING	
Opgeleverd door :	Aangepast plan : 18/10/2022
Architectenbureau Seys bv	23/10/2022
Architect	03/12/2022
Rozendaan 4	08/01/2023
8600 Diksmuide	08/01/2023
Tel 051/500 338	02/04/2023

Diksmuide 14/10/2022	gelykvloers,		
Schaal : 2 cm/ym	blad	verdieping, gevels	
	1/2		
			3899 WEST

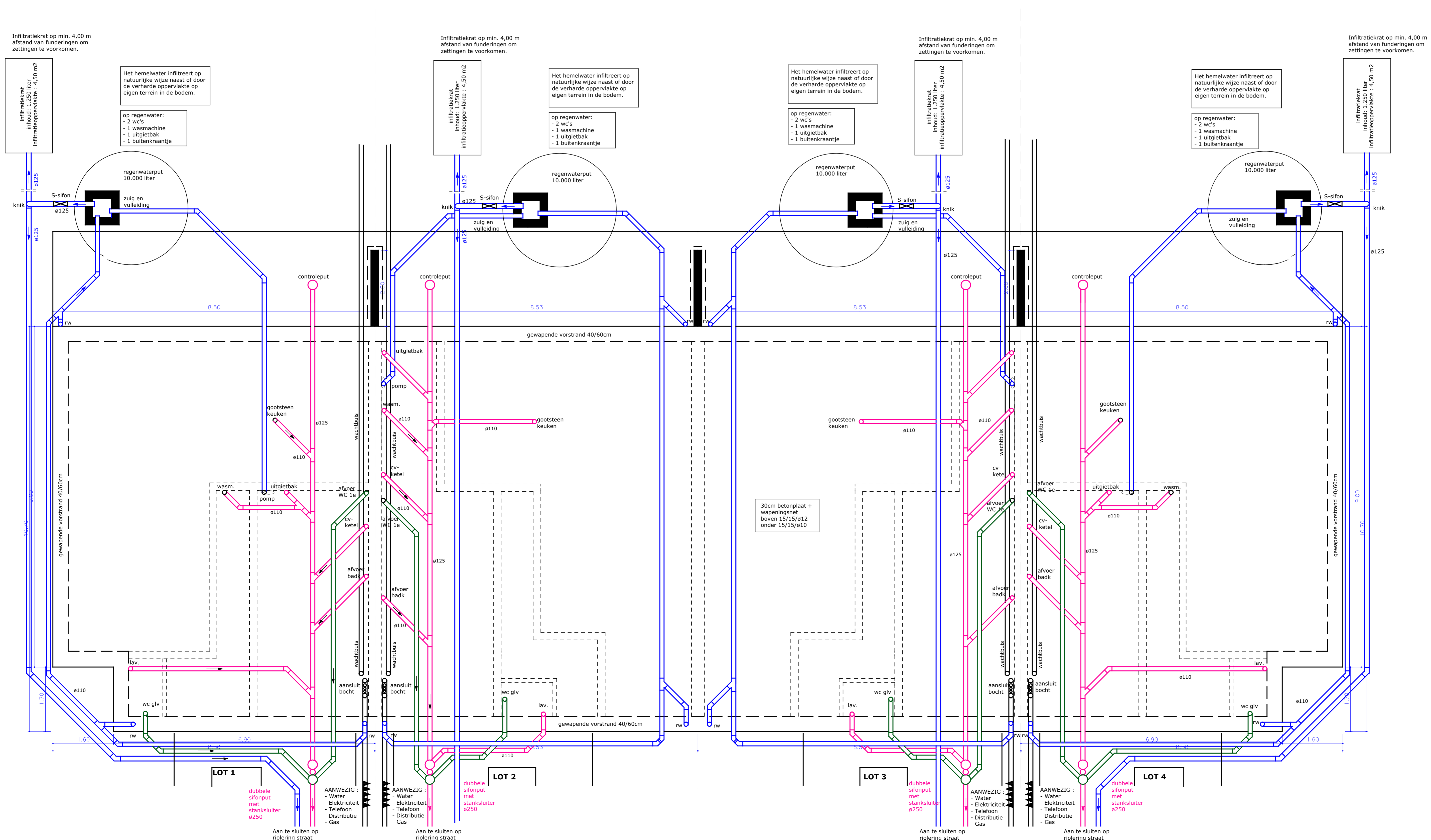
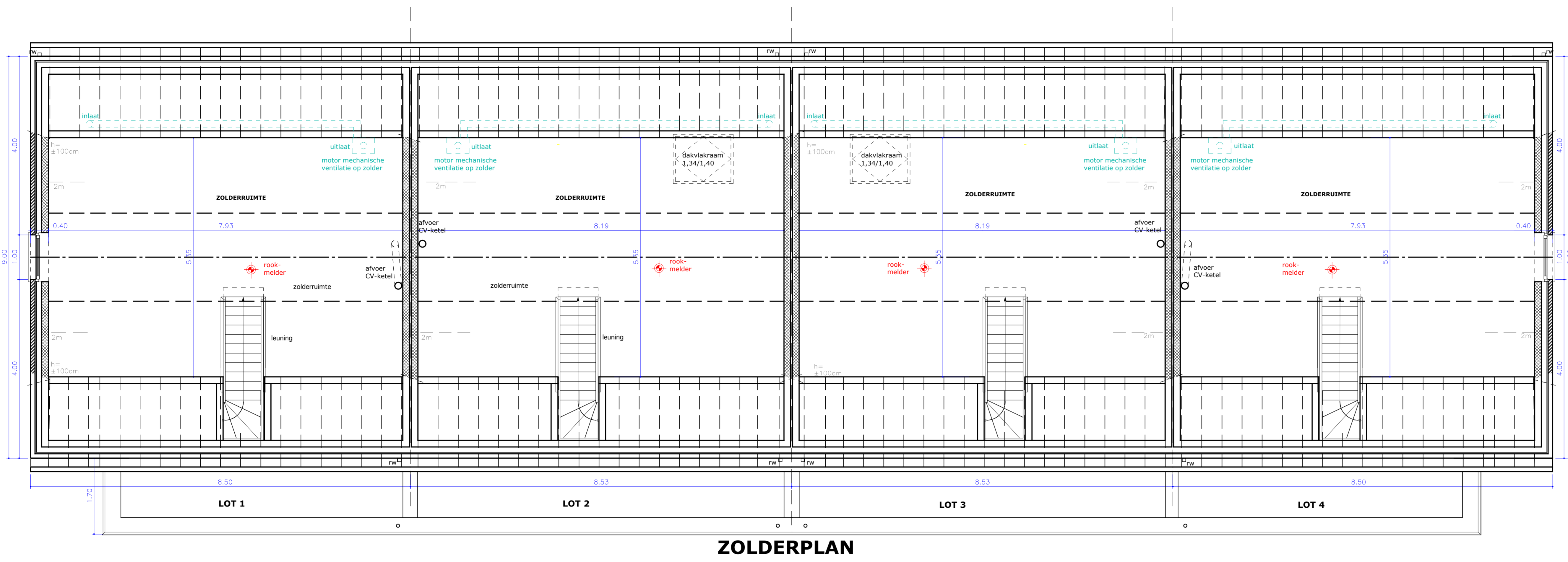

PROVINCIE WEST - VLAANDEREN	
BOUWPLAATS	DIKSMUIDE
LIGGING : JONKERSHOVESTRAAT 24 (LOT 1 t/m 4)	
KADASTER: 8ste afdeling sectie A nr(s). 407L	
BOUWHEER	
WESTHOEKVILLAS	
ADRES	Gezien en goedgekeurd + datum + handtekening
Nieuwstraat 6 Bus 0001 8630 Weurne 0496 / 36 38 42	
Betref :	BOUWEN VAN 4 WONINGEN na afbraak bestaande bebouwing
Verkavelingsvergunning: Bouwvergunning: R.U.P.: Baan: GEMEENTEWEG	
BESTAAND AF TE BREKEN NIEUW	De opmerkingen van het bestuur van stedenbouw en R.O. en van het gemeentebestuur worden nauwkeurig gevolgd
OPENBARE BESTUREN	
UITVOERING	
Opgemaakt door :	Aangepast plan : 18/10/2022
Architectenbureau Seys bv	21/12/2022
Architect Rozenlaan 4 Tel 051/500 338	02/12/2022 09/01/2023 04/03/2023 01/04/2023
P. Seys 8600 Diksmuide	
Diksmuide 14/10/2022	blad 2/2
Schaal 2 cm/m	fundering en riolering, zolderplan
3899	WEST



PLAN VERDIEPING

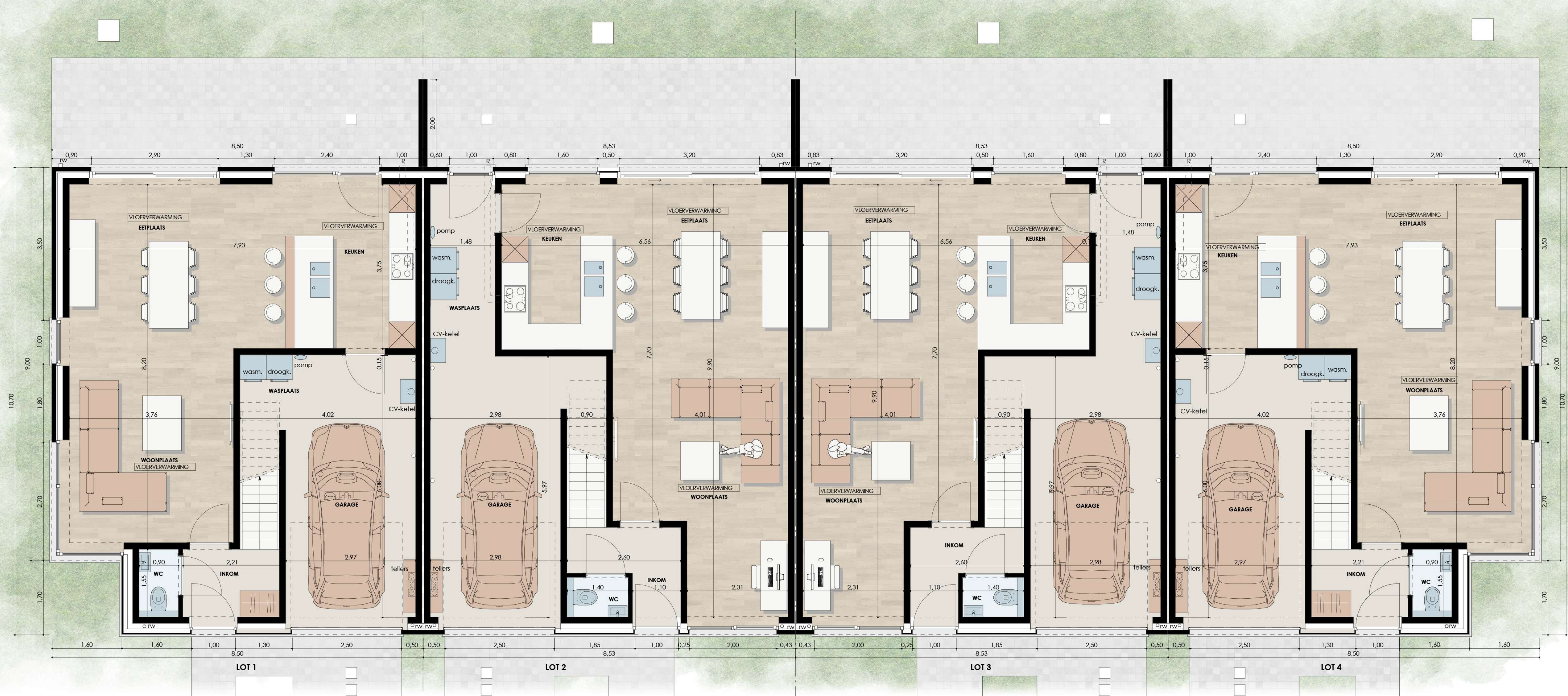

PLAN GELIJKVLOERS

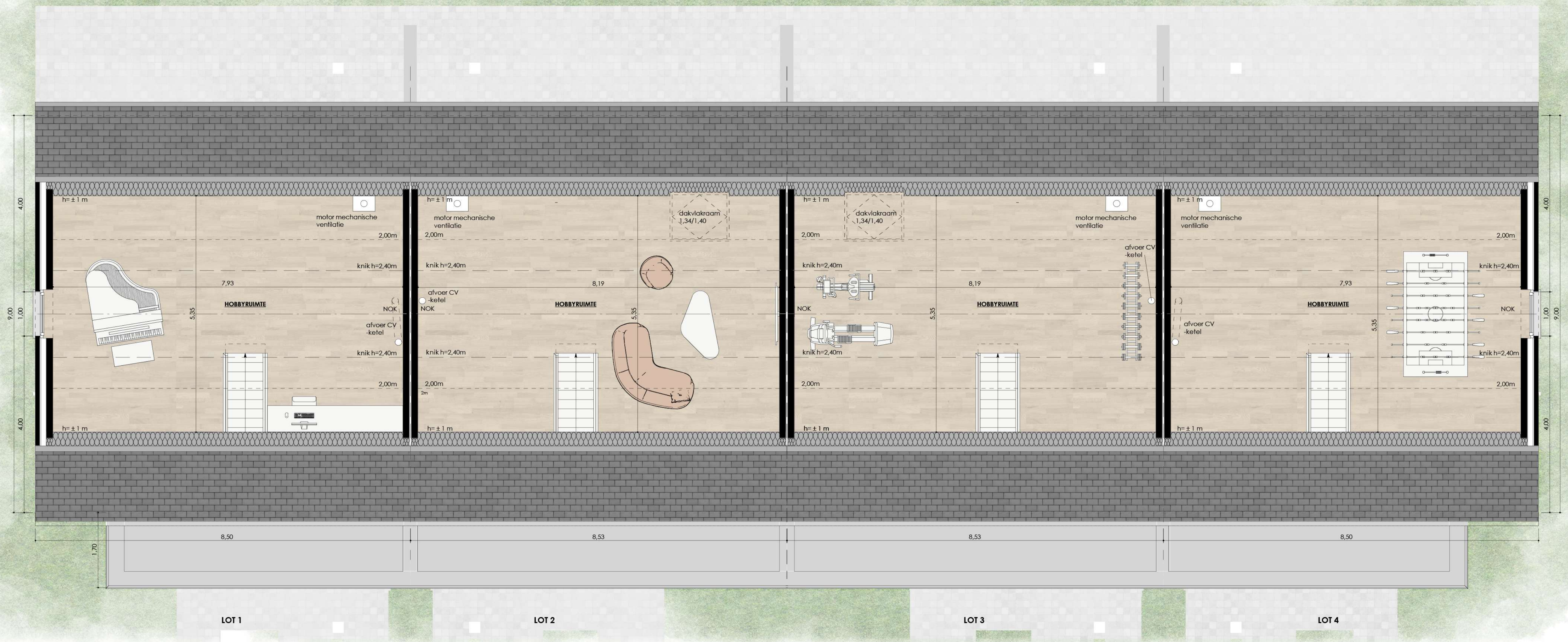

PLAN ZOLDER